

원외처방전 의사 서명 이미지 출력 설정 방법 안내

원외처방전 발행 시 의사가 직접 날인하는 번거로움을 줄이기 위해, 미리 등록된 서명 이미지를 자동으로 출력할 수 있습니다.

01 의사랑 환경설정 사용자 서명이미지 등록 방법

- 1 의사랑환경설정에서 특정 계정에 서명이미지를 등록합니다.

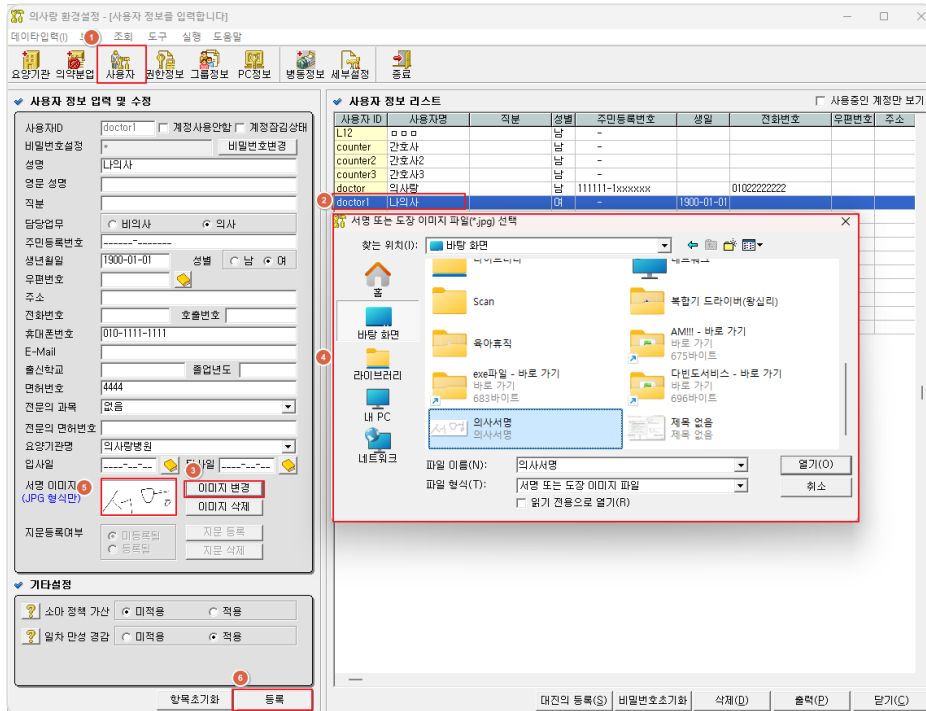

- ① '사용자'탭을 클릭합니다.
- ② 서명 이미지를 추가할 의사 계정을 리스트에서 선택합니다.
- ③ '이미지 변경'버튼을 클릭합니다.
- ④ 팝업창에서 미리 준비한 서명 또는 도장 이미지를 선택하고 '열기'를 누릅니다.
- ⑤ 서명이미지 화면에 이미지가 정상적으로 나타나는지 확인합니다.
- ⑥ '등록'버튼을 눌러 서명이미지를 등록합니다.

02 진료실, 외래접수에서 서명이미지 출력 설정방법

- 1 진료실 원외처방전 출력 시 서명이미지 출력 설정 방법입니다.

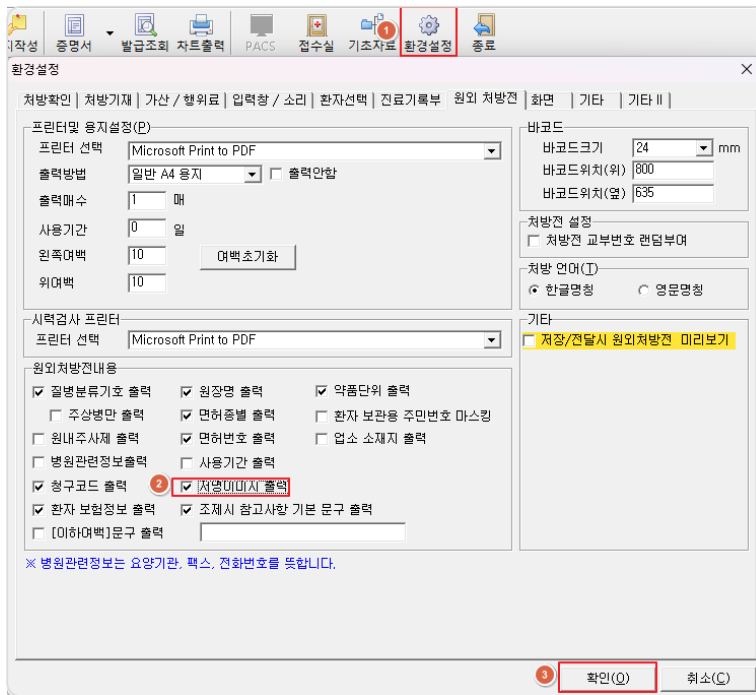

- ① '환경설정' 아이콘을 클릭합니다.
- ② '서명이미지 출력' 항목에 체크합니다.
- ③ '확인'을 눌러 설정을 완료합니다.

2 외래접수실 원외처방전 출력 시 서명이미지 출력 설정 방법입니다.

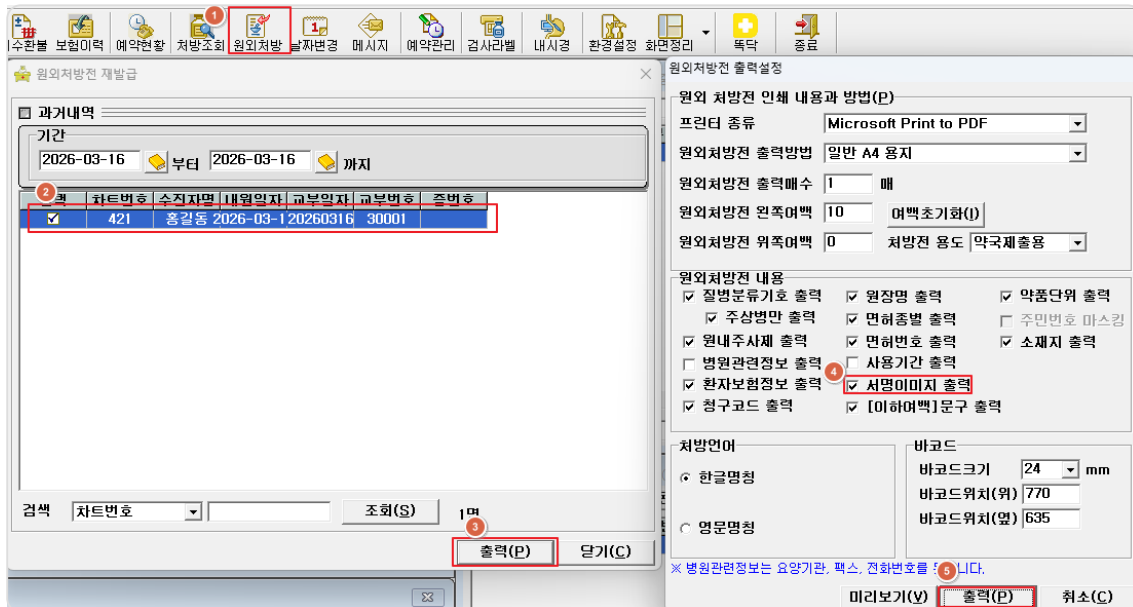

- ① '원외처방'을 아이콘을 클릭합니다.
- ② 출력할 환자의 처방전을 클릭합니다.
- ③ '출력' 버튼을 누릅니다.

④ 출력설정 창에서 '서명이미지 출력'을 체크합니다.

⑤ '출력'을 눌러 서명이 포함된 처방전을 인쇄합니다.